

WYKAZ POMIESZCZENI	
Nr	Nazwa / pomieszczenie
1/1	posadzka betonowa
1/2	POMIESZCZENIE GOSPODARCZE
1/3	POMIESZCZENIE GOSPODARCZE
1/4	KORYTARZ
1/5	POMIESZCZENIE GOSPODARCZE
1/6	POMIESZCZENIE GOSPODARCZE
1/7	terakota
1/8	TOALETA PERSONEŁU
1/9	POMIESZCZENIE SOCJALNE
1/10	KORYTARZ
1/11	POMIESZCZENIE MAGAZYNOWE
1/12	POMIESZCZENIE GOSPODARCZE
RAZEM: 537,59m ²	

ŚCIANY DO WMLUPROWANIA
 ŚCIANY DO WYBURZENIA

"TERESA" – PROJEKTOWANIE, NADZORY
 ul. Wierzbowa 10, kąt Węgierskie tel. 501-747-599
 PRZEBUDOWA BUDYNKU MAGAZYNOWO-WARSZTATOWEGO
 ZE ZMIANĄ PRZEZNACZENIA CZĘŚCI BUDYNKU NA
 PRACOWNIE Z MOŻLIWOŚCIĄ OBRACZANIA, PROCEDUR
 CHIRURGICZNYCH W CZASIE RZECZYWISTYM
 ADRES: JARCONIA, gm. JARCONIA; ul. Instytucjo
 dzielnica nr ew.: 12/12; 6; 5/3; obępb 0005
 TREŚĆ: **RZUT PARTERU - ZMIANY ADAPTACYJNE**
 PROJEKTANT w spec. arch.-konstr.:
 mgr inż. Teresa Łabacka
 mgr inż. spec. arch.-konstr. nr W-102/03
 PROJEKTANT w spec. konstr.:
 mgr inż. Piotr Urbaniak
 mgr inż. spec. konstr. nr Wz/071/PMB/16
 SKALA: **1:100**
 DATA: 06.12.2023
 RYS. NR.: **A-1**

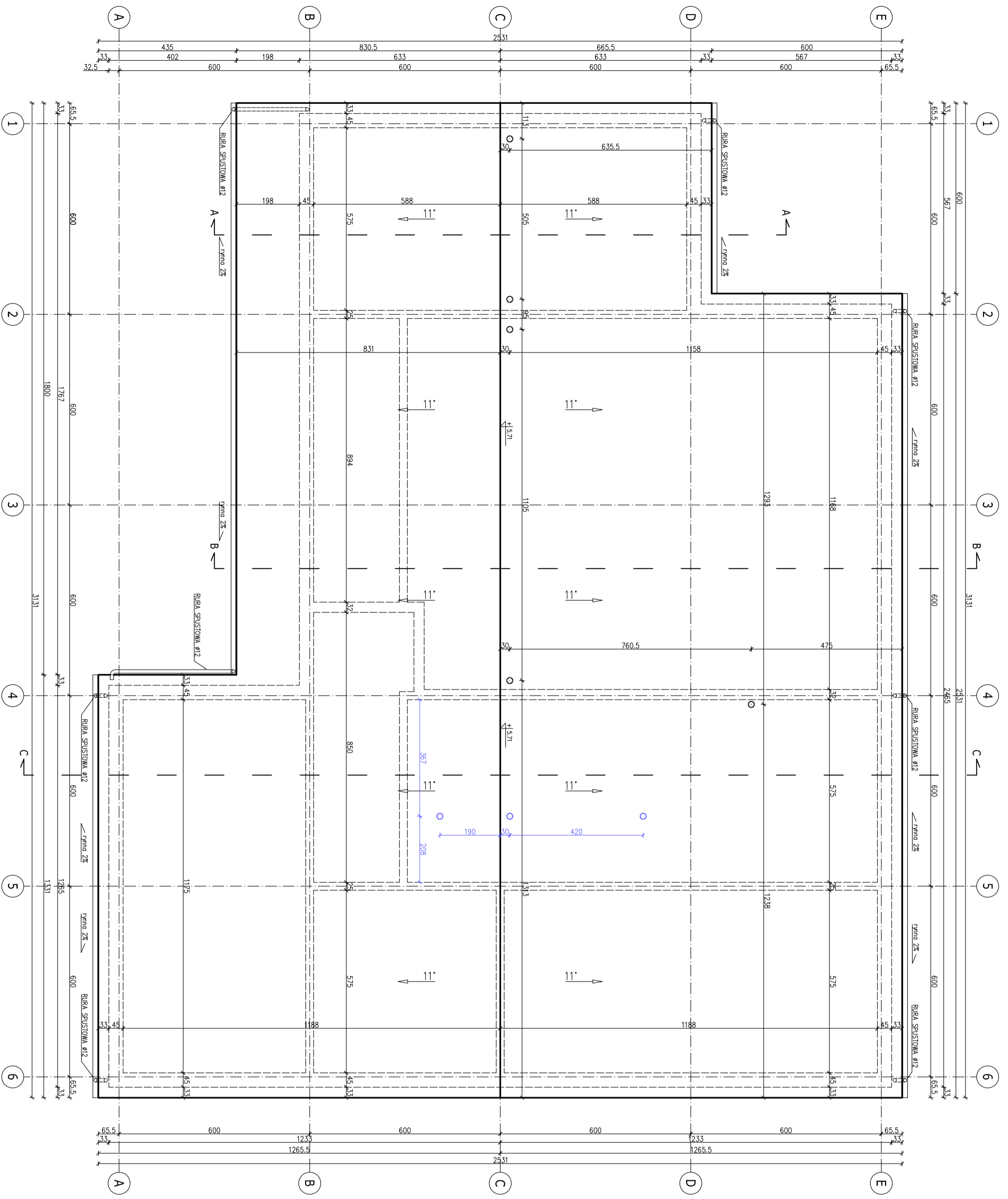

○ KONINKI WENTYLACYJNE DO WYKONANIA

"TERESA" – PROJEKTOWANIE, NADZORY
 ul. Wierzbowa 10, kąt Węgierskie tel. 501-747-599
 TEMAT: PRZEBUDOWA BUDYNKU MAGAZYNOWO-WARSZTATOWEGO
 ZE ZMIANĄ PRZEZNACZENIA CZĘŚCI BUDYNKU NA
 PRACOWNIE z MOŻLIWOŚCIĄ OBRACZANIA PROCEDUR
 CHIRURGICZNYCH W CZASIE RZECZYWISTYM
 ADRES: JABŁONNA, gm. JABŁONNA; ul. Instytucjo
 dzieln. nr ew.: 12/12; 6; 5/3; obępn. 0005

TREŚĆ: RZUT DACHU - ZMIANY ADAPTACYJNE

PROJEKTANT w spec. arch.-konstr.:
 mgr inż. Teresa Łabacka tel. 501-747-599
 mgr inż. Sławomir Wójcik nr. 00-102/03
 PROJEKTANT w spec. konstr.:
 mgr inż. Piotr Urbaniak nr. 00-102/03
 mgr inż. Sławomir Wójcik nr. 00-102/03
 SKALA: 1:100
 DATA: 06.12.2023
 RYS. NR.: A-2

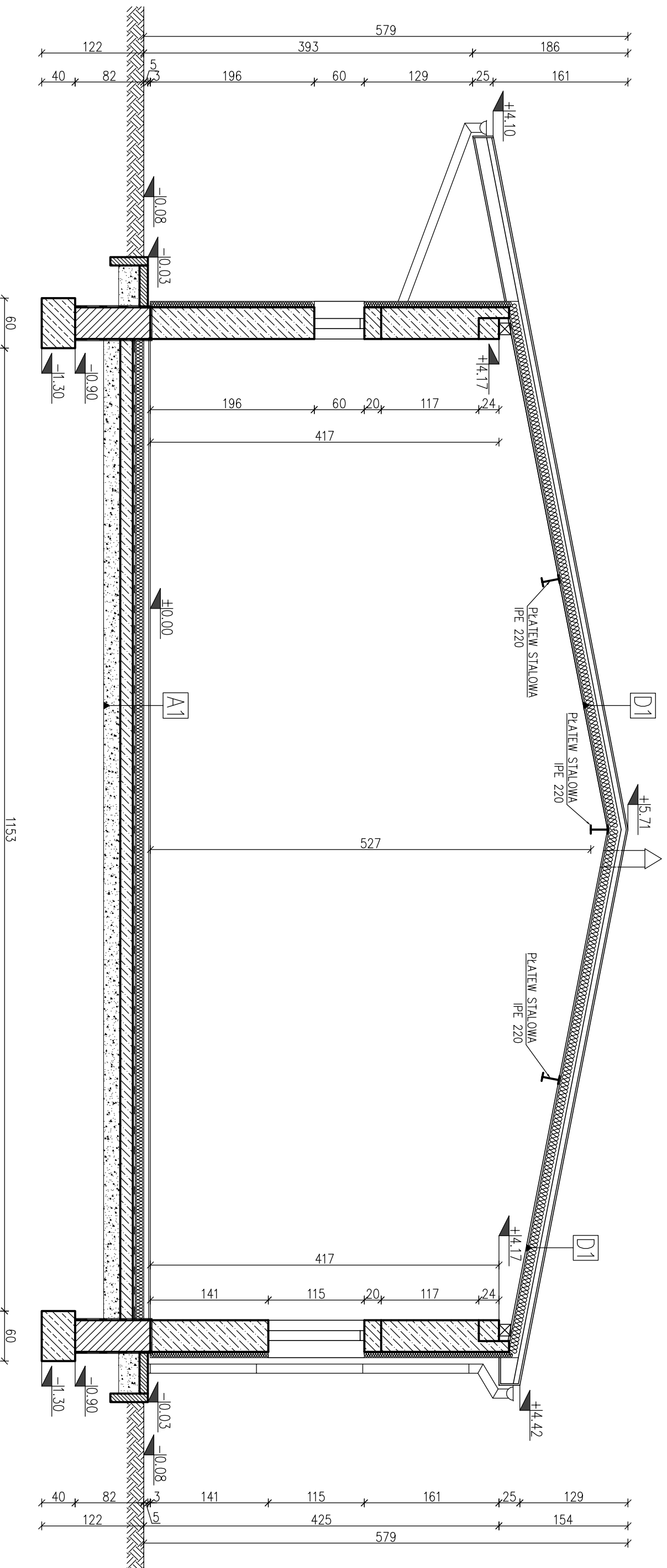

D1 DACH OCIEPLONY

- blacha
- łaty drewniane 50x40mm
- papa asfaltowa
- deskowanie pełne
- kroklew 7x14cm
- wełna mineralna 12cm
- deska boazerijna 2cm

A1 PODŁOGA NA GRUNCIE

- posadzka betonowa 15cm
- papa asfaltowa
- beton podkładowy 10cm
- piasek ubity 10cm
- grunt rodzimy

B1 STROP NAD PARTEREM

- wełna mineralna 12cm
- ruszt aluminiowy
- płyta G-K 1.5cm

A2 PODŁOGA NA GRUNCIE

- terakota 2cm
- posadzka betonowa 15cm
- papa asfaltowa
- beton podkładowy 10cm
- piasek ubity 10cm
- grunt rodzimy

ŚCIANY DO WYMUROWANIA

ŚCIANY DO WYBURZENIA

"TERESA" – PROJEKTOWANIE, NADZORY
 ul. Wierzbowa 10, Kąty Węgierskie tel. 501-747-599

TEMAT: PRZEBUDOWA BUDYNKU MAGAZYNOWO-WARSZTATOWEGO
 ZE ZMIANĄ PRZEZNACZENIA CZĘŚCI BUDYNKU NA
 PRACOWNIE z MOŻLIWOŚCIĄ OBRAZOWANIA PROCEDUR
 CHIRURGICZNYCH W CZASIE RZECZYWISTYM

ADRES: JABŁONNA, gm. JABŁONNA; ul. Instytucja
 działki nr ew.: 12/12; 6; 5/3; obręb 0005

TRZECI: **PRZEKRÓJ A-A - ZMIANY ADAPTACYJNE**

PROJEKTANT w spec. arch.-konstr.:
 mgr inż. Teresa Łachcik
 upr. w spec. arch.-konstr. nr Wd-1032/93

PROJEKTANT w spec. konstr.:
 mgr inż. Piotr Litniski
 upr. w spec. konstr.-bud. nr MAZ/0791/PMBKb/16

SKALA: **1:100**

DATA: 06.12.2023

RYS. NR.: **A-3**

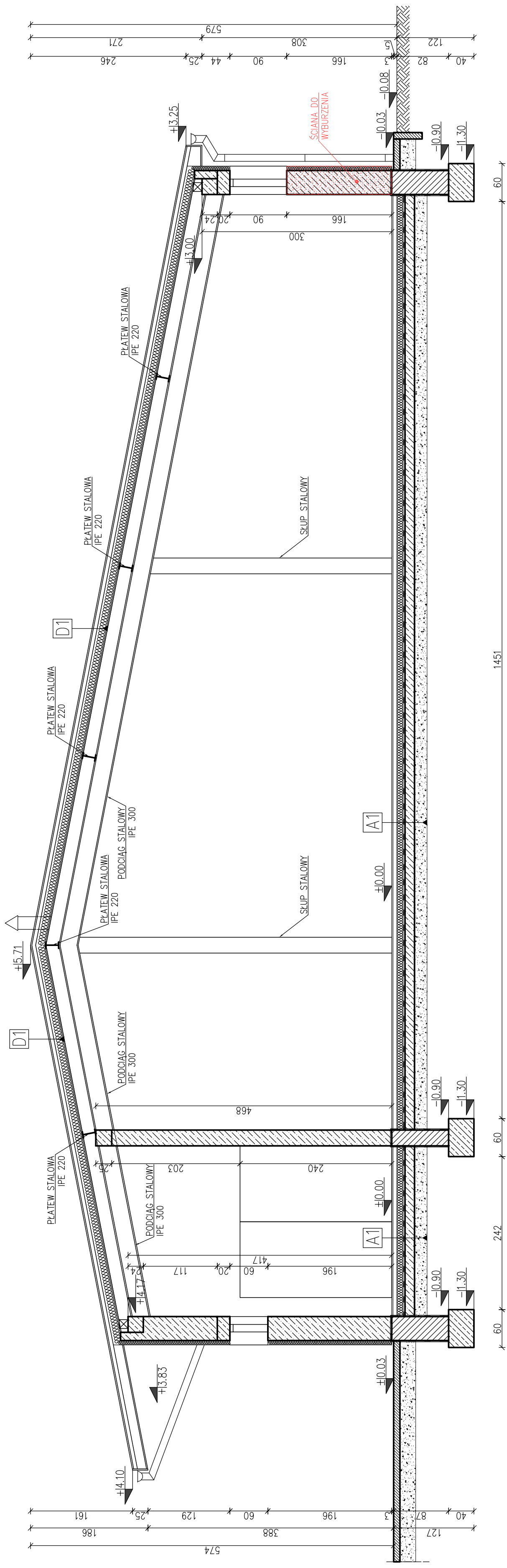

D1| DACH OCIEPLONY

- blacha
- łaty drewniane 50x40mm
- papa asfaltowa
- deskowanie pełne
- krokiew 7x14cm
- wełna mineralna 12cm
- deska boazerijna 2cm

A1| PODŁOGA NA GRUNCIE

- posadzka betonowa 15cm
- papa asfaltowa
- beton podkładowy 10cm
- piasek ubity 10cm
- grunt rodzimy

B1| STROP NAD PARTEREM

- wełna mineralna 12cm
- ruszt aluminiowy
- płyta G-K 1.5cm

A2| PODŁOGA NA GRUNCIE

- terakota 2cm
- posadzka betonowa 15cm
- papa asfaltowa
- beton podkładowy 10cm
- piasek ubity 10cm
- grunt rodzimy

ŚCIANY DO WYMUROWANIA

ŚCIANY DO WYBURZENIA

"TERESA" – PROJEKTOWANIE, NADZORY	
ul. Wierzbowa 10, Kąty Węgierskie	tel. 501–747–599
TEMAT: PRZEBUDOWA BUDYNKU MAGAZYNOWO-WARSZTATOWEGO	
ZE ZMIANĄ PRZEZNACZENIA CZĘŚCI BUDYNKU NA PRACOWNIE z MOŻLIWOŚCIĄ OBRABOZOWANIA PROCEDUR CHIRURGICZNYCH w CZASIE RZECZYWISTYM	
ADRES: JABŁONNA, gm. JABŁONNA; ul. Instytucja	działki nr ew.: 12/12; 6; 5/3; obręb 0005
TREŚĆ: PRZEKRÓJ B-B - ZMIANY ADAPTACYJNE	
PROJEKTANT w spec. arch.–konstr.:	SKALA: 1:100
mgr inż. Piotr LUTYŃSKI	DATA : 06.12.2023
upr. w spec. konstr.–bud. nr MAZ/079/PMB6/16	RYS. NR.: A-4

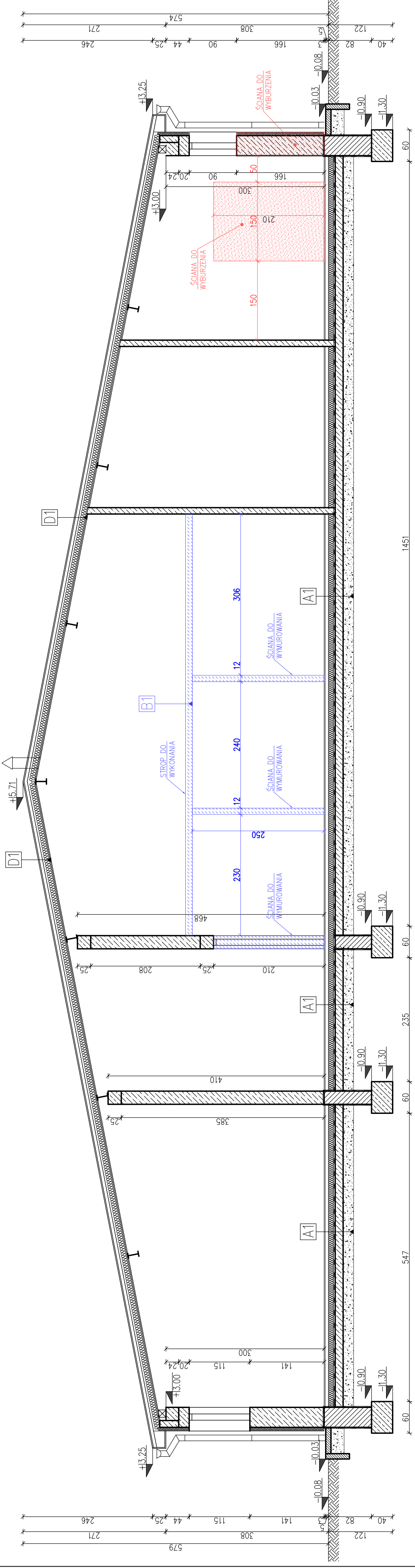

D1 DACH OCIEPLONY

- blacha
- łaty drewniane 50x40mm
- papa asfaltowa
- deskowanie pełne
- krokiew 7x14cm
- wełna mineralna 12cm
- deska boazerijna 2cm

A1 PODŁOGA NA GRUNCIE

- posadzka betonowa 15cm
- papa asfaltowa
- beton podkładowy 10cm
- piasek ubity 10cm
- grunt rodzimy

B1 STROP NAD PARTEREM

- wełna mineralna 12cm
- ruszt aluminiowy
- płyta G-K 1.5cm

A2 PODŁOGA NA GRUNCIE

- terakota 2cm
- posadzka betonowa 15cm
- papa asfaltowa
- beton podkładowy 10cm
- piasek ubity 10cm
- grunt rodzimy

ŚCIANY DO WYMUROWANIA

ŚCIANY DO WYBURZENIA

"TERESA" – PROJEKTOWANIE, NADZORY
 ul. Wierzbowa 10, Kąty Węgierskie tel. 501-747-599
 TEMAT: PRZEBUDOWA BUDYNKU MAGAZYNOWO-WARSZTATOWEGO
 ZE ZMIANĄ PRZEZNACZENIA CZĘŚCI BUDYNKU NA
 PRACOWNIE Z MOŻLIWOŚCIĄ OBRAZOWANIA PROCEDUR
 CHIRURGICZNYCH W CZASIE RZECZYWISTYM
 ADRES: JABŁONNA, gm. JABŁONNA; ul. Instytucja
 działki nr ew.: 12/12; 6; 5/3; obręb 0005
 TREŚĆ:
PRZEKRÓJ C-C - ZMIANY ADAPTACYJNE
 PROJEKTANT w spec. arch.-konstr.:
 mgr inż. Piotr LITYŃSKI
 upr. w spec. arch.-konstr. nr Wg-1032/93
 SKALA: **1:100**
 DATA : 06.12.2023
 RYS. NR.: **A-5**

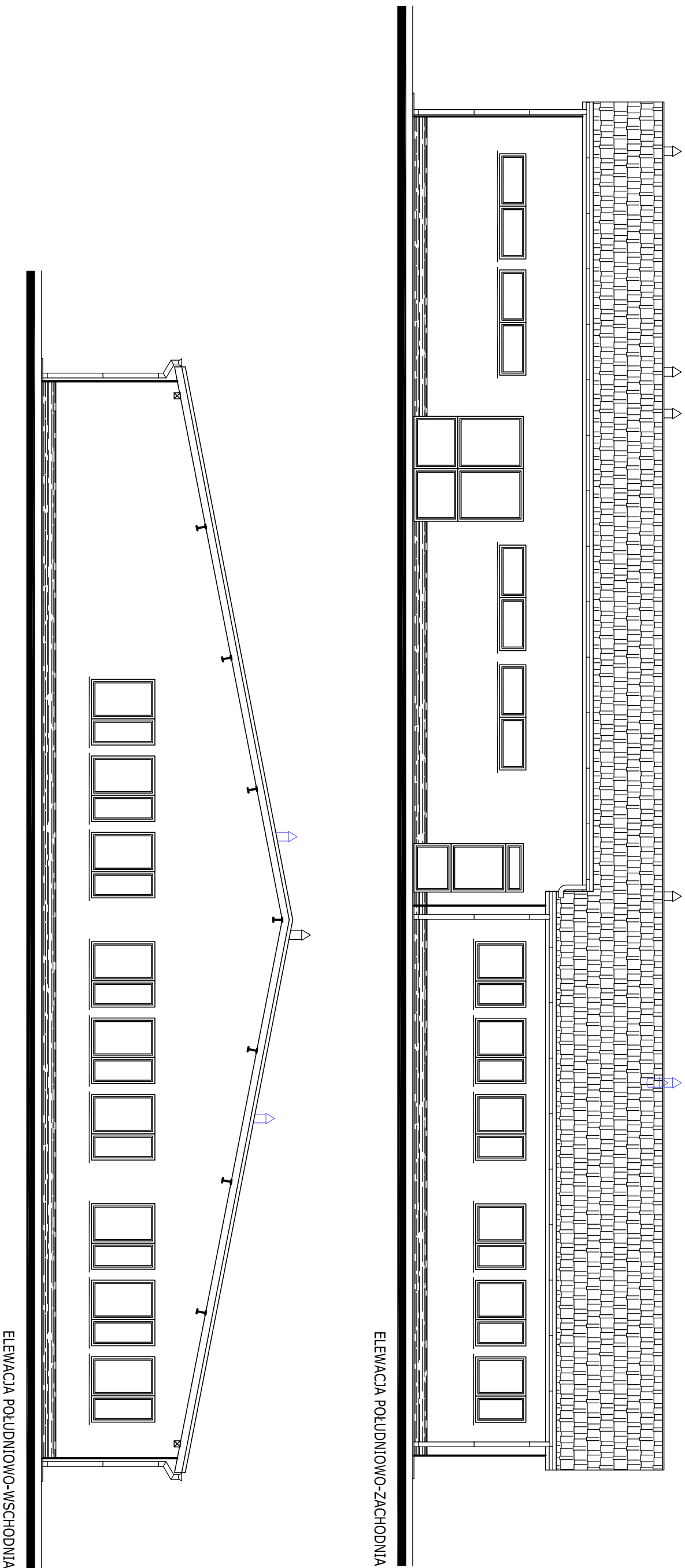

 ŚCIANY DO WYMUROWANIA

 ŚCIANY DO WYBURZENIA

 KOMINKI WENTYLACYJNE DO WYKONANIA

ELEWACJA POŁUDNIOWO-WSCHODNIA

ELEWACJA POŁUDNIOWO-ZACHODNIA

"TERESA" – PROJEKTOWANIE, NADZORY
ul. Wierzbowa 10, Kąty Węgierskie tel. 501–747–599
TEMAT: PRZEBUDOWA BUDYNKU MAGAZYNOWO-WARSZTATOWEGO
ZE ZMIANĄ PRZEZNACZENIA CZĘŚCI BUDYNKU NA
PRACOWNIĘ z MOŻLIWOŚCIĄ OBRABOZOWANIA PROCEDUR
CHIRURGICZNYCH w CZASIE RZECZYWISTYM
ADRES: JABŁONNA, gm. JABŁONNA; ul. Instytucja
działki nr ew.: 12/12; 6; 5/3; obręb 0005
TRESC:
ELEWACJE - ZMIANY ADAPTACYJNE

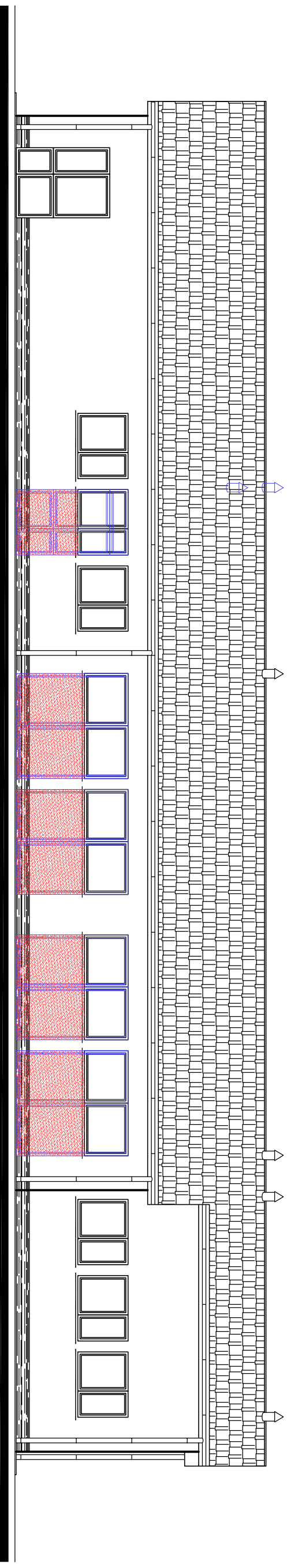

PROJEKTANT w spec. arch.-konstr.:
mgr inż. Teresa Łaciak
upr. w spec. arch.-konstr. nr Wd-1032/93
PROJEKTANT w spec. konstr.:
mgr inż. Piotr Litniski
upr. w spec. konstr.-bud. nr MAZ/0791/PMBk/16
SKALA: **1:100**
DATA : 06.12.2023
RYS. NR.: **A-6**

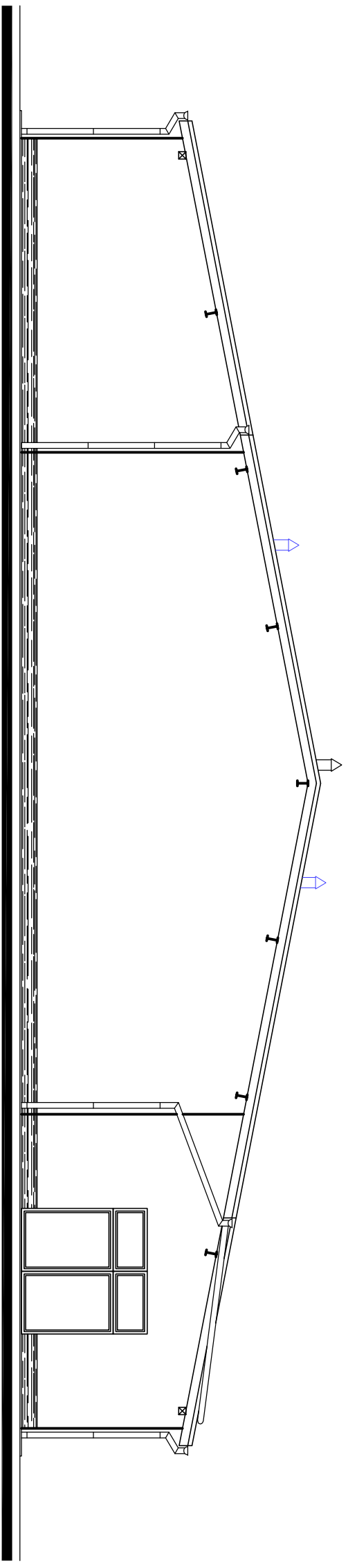

ELEWACJA PÓŁNOCNO-WSCHODNIA



ELEWACJA PÓŁNOCNO-ZACHODNIA

-  ŚCIANY DO WYMUROWANIA
-  ŚCIANY DO WYBURZENIA
-  KOMINKI WENTYLACYJNE DO WYKONANIA

"TERESA" – PROJEKTOWANIE, NADZORY
ul. Wierzbowa 10, Kąty Węgierskie tel. 501–747–599
TEMAT: PRZEBUDOWA BUDYNKU MAGAZYNOWO-WARSZTATOWEGO
ZE ZMIANĄ PRZEZNACZENIA CZĘŚCI BUDYNKU NA
PRACOWNIĘ z MOŻLIWOŚCIĄ OBRABOZOWANIA PROCEDUR
CHIRURGICZNYCH w CZASIE RZECZYWISTYM
ADRES: JABŁONNA, gm. JABŁONNA; ul. Instytucja
działki nr ew.: 12/12; 6; 5/3; obręb 0005

TRESC:
ELEWACJE - ZMIANY ADAPTACYJNE

PROJEKTANT w spec. arch.-konstr.:
mgr inż. Teresa Łaciak
upr. w spec. arch.-konstr. nr Wd-1032/93
PROJEKTANT w spec. konstr.:
mgr inż. Piotr Litniski
upr. w spec. konstr.-bud. nr MAZ/0791/PMBk/16

SKALA: **1:100**
DATA : 06.12.2023
RYS. NR.: **A-7**

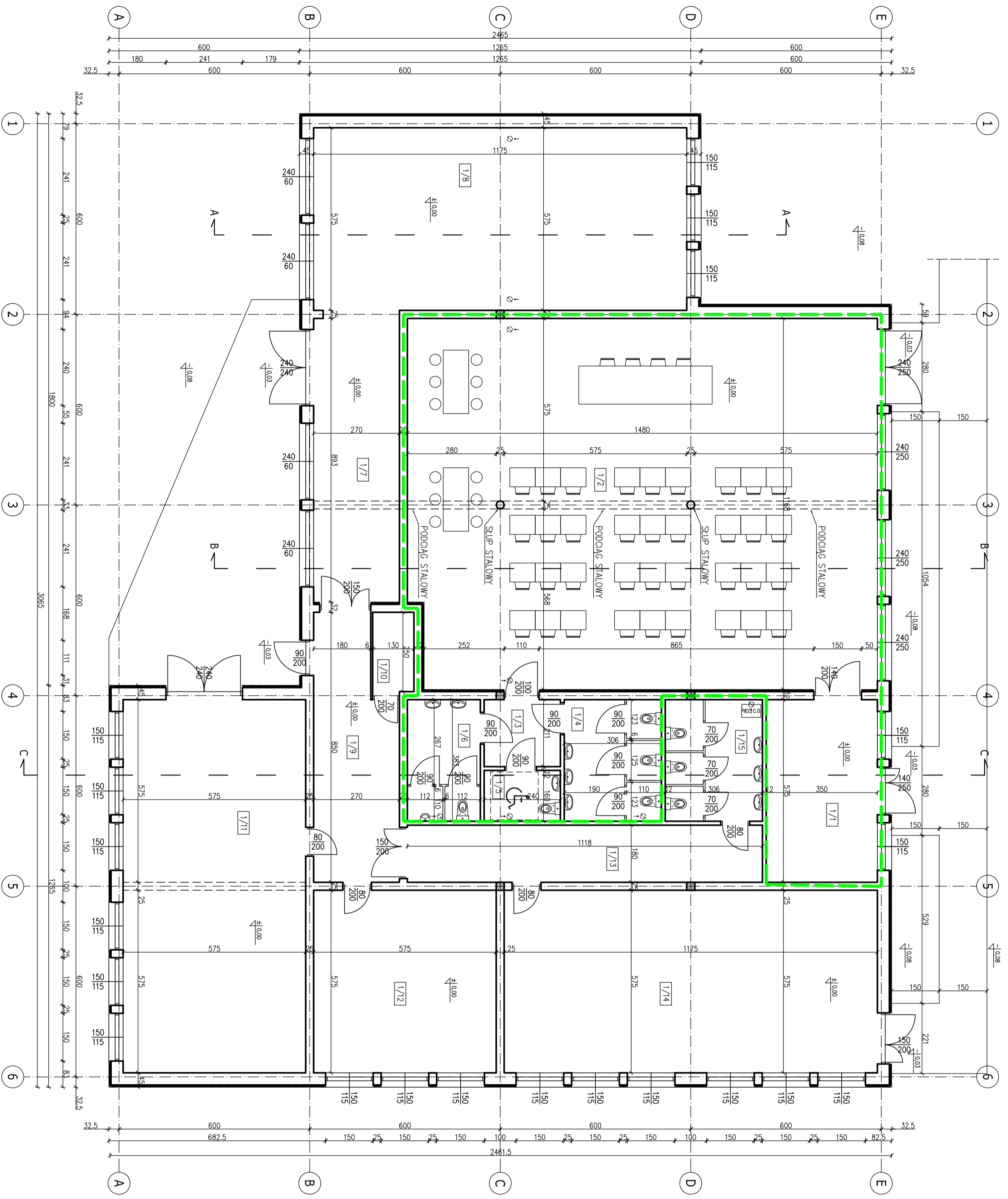

WYKAZ POMIESZCZEN	
Nr	NAZWA / pomieszczenie
1/1	SZATNIA
1/2	SALA WYKŁADOWA
1/3	KORYTARZ
1/4	TOALETA DAMSKA
1/5	TOALETA – NIEMIECOSPRAWNI
1/6	TOALETA MĘSKA
RAZEM: 220,97m ²	
CZĘŚĆ ISTNIEJĄCA	
1/7	KORYTARZ
1/8	posadzka betonowa
1/9	KORYTARZ
1/10	posadzka betonowa
1/11	posadzka betonowa
1/12	posadzka betonowa
1/13	posadzka betonowa
1/14	posadzka betonowa
1/15	posadzka betonowa
RAZEM: 315,41m ²	
OGÓLEM: 536,38m ²	

--- ZAKRES OPACOWANIA

„TERESA” – PROJEKTOWANIE, NADZORY
 ul. Wierzbowa 10, k.ł. Węgierskie tel. 501-747-599
 TEMAT: PRZEBUDOWA BUDYNKU MAGAZYNOWO-WARSZTATOWEGO
 ZE ZMIANĄ PRZEZNACZENIA CZĘŚCI BUDYNKU NA
 PRACOWNIE Z MOŻLIWOŚCIĄ OBRACZANIA, PROCEDUR
 CHIRURGICZNYCH W CZASIE RZECZYWISTYM
 ADRES: JARCONIA, gm. JARCONIA, ul. Instytucjo
 dzielni nr ew.: 12/12; 6; 5/3; obęę 0005

TRZECI: **RZUT PARTERU**

PROJEKTANT w spec. arch.-konstr.:
 mgr inż. Teresa Łabacka
 mgr inż. spec. arch.-konstr. nr M-102/03
 PROJEKTANT w spec. konstr.:
 mgr inż. Piotr Urbaniak
 mgr inż. spec. konstr. nr M-2/071/PMB/16

SKALA: **1:100**
 DATA: 06.12.2023
 RYS. NR.: **A-8**

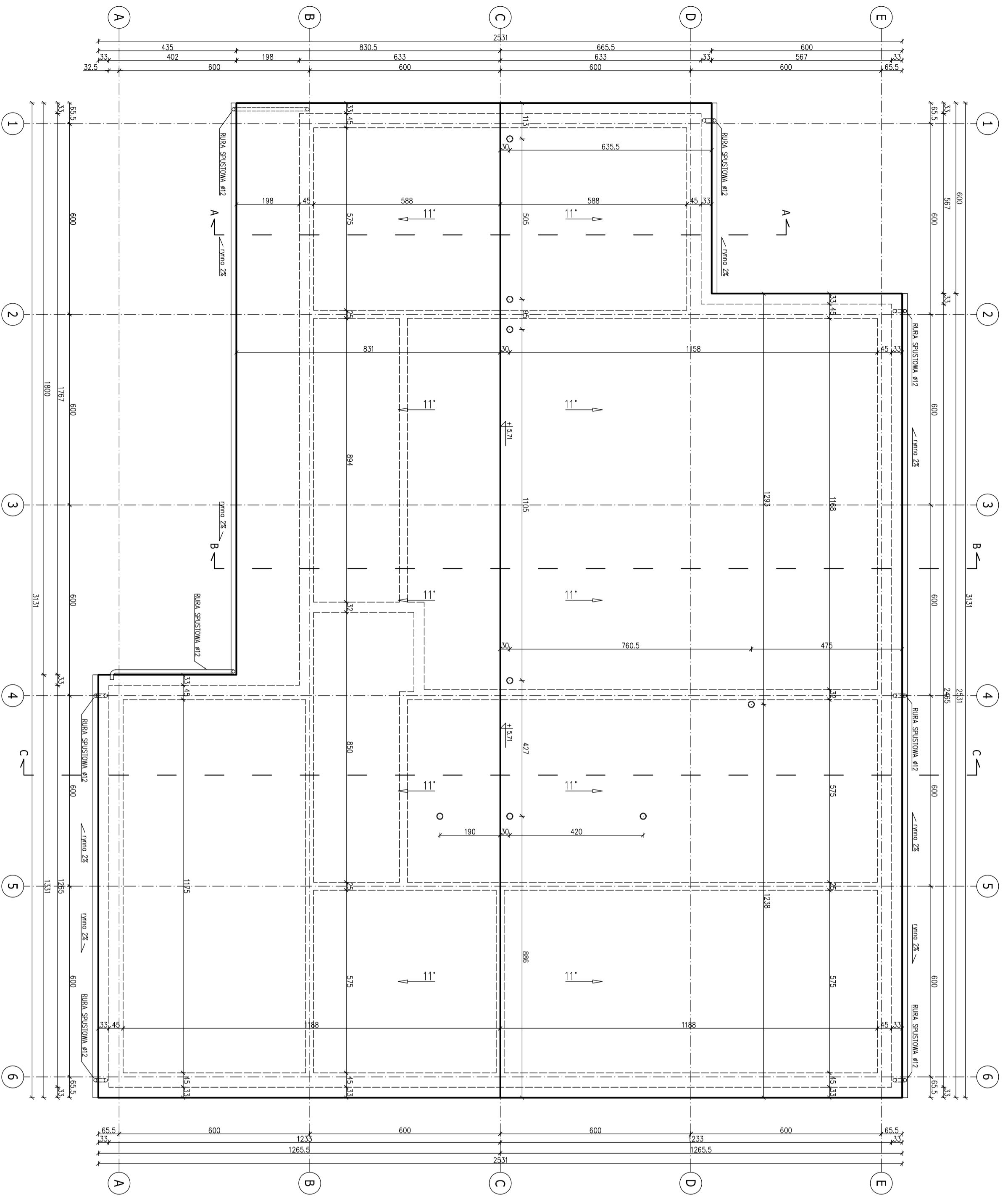

"TERESA" – PROJEKTOWANIE, NADZORY
 ul. Wierzbowa 10, kąt Węgiełskie tel. 501-747-599
 TEMAT: PRZEBUDOWA BUDYNKU MAGAZYNOWO-WARSZTATOWEGO
 ZE ZMIANĄ PRZEZNACZENIA CZĘŚCI BUDYNKU NA
 PRACOWNIE z MOŻLIWOŚCIĄ OBRACZANIA, PROCEDUR
 CHIRURGICZNYCH W CZASIE RZECZYWISTYM
 ADRES: JARCONINA, gm. JARCONINA; ul. Instytucjo
 dzideki nr ew.: 12/12; 6; 5/3; obępe 0005
TRESC:
RZUT DACHU
 PROJEKTANT w spec. arch.-konstr.:
 mgr inż. Teresa Dąbek
 mgr inż. spec. arch.-konstr. nr M-102/03
 PROJEKTANT w spec. konstr.:
 mgr inż. Piotr Uliniec
 mgr inż. spec. konstr. nr M-2/071/PMB/16
 SKALA: **1:100**
 DATA: 06.12.2023
 RYS. NR.: **A-9**

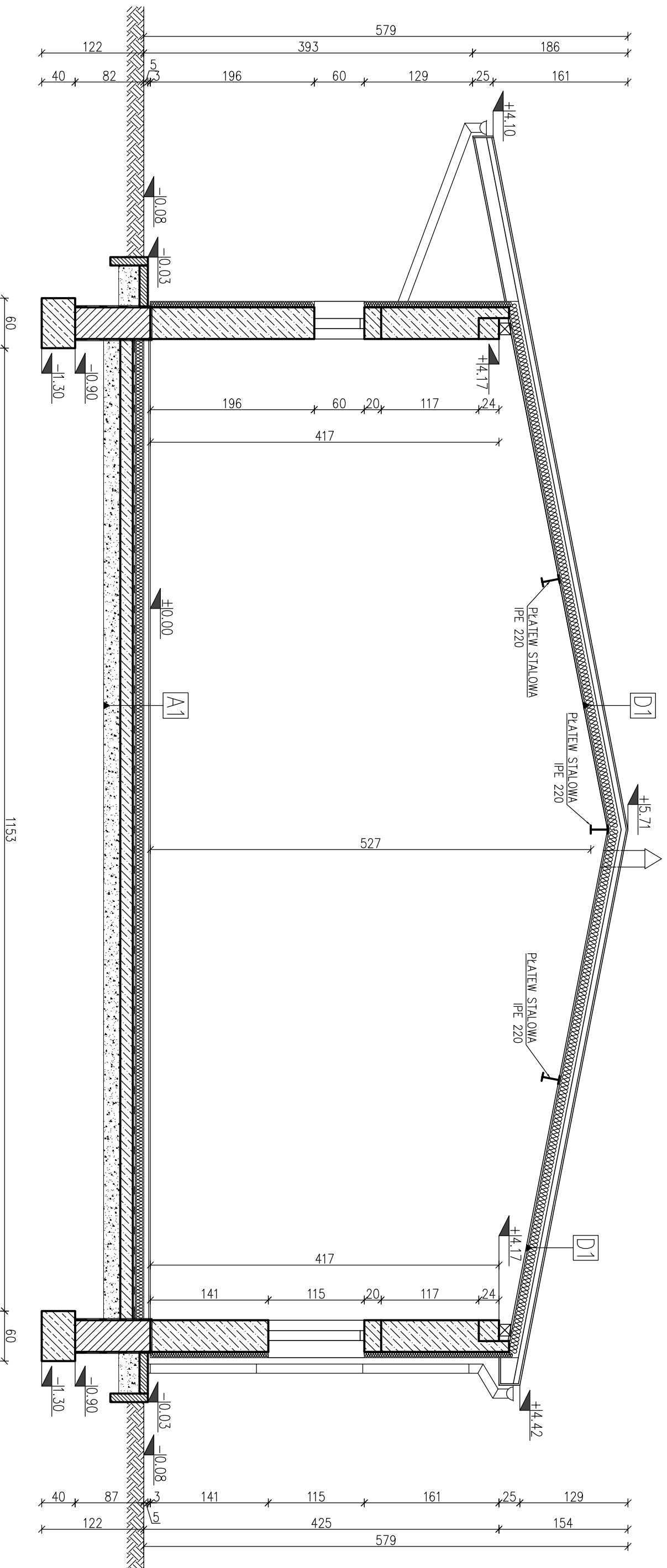

D1 DACH OCIEPLONY

- blacha
 - łaty drewniane 50x40mm
 - papa asfaltowa
 - deskowanie pełne
 - kroklew 7x14cm
 - wełna mineralna 12cm
 - deska boazerijna 2cm
- ### A1 PODŁOGA NA GRUNCIE
- posadzka betonowa 15cm
 - papa asfaltowa
 - beton podkładowy 10cm
 - piasek ubity 10cm
 - grunt rodzimy

B1 STROP NAD PARTEREM

- wełna mineralna 12cm
- ruszt aluminiowy
- płyta G-K 1.5cm

A2 PODŁOGA NA GRUNCIE

- terakota 2cm
- posadzka betonowa 15cm
- papa asfaltowa
- beton podkładowy 10cm
- piasek ubity 10cm
- grunt rodzimy

A1 PODŁOGA NA GRUNCIE

- posadzka betonowa 15cm
- papa asfaltowa
- beton podkładowy 10cm
- piasek ubity 10cm
- grunt rodzimy

"TERESA" – PROJEKTOWANIE, NADZORY
 ul. Wierzbowa 10, Kąty Węgierskie tel. 501-747-599

TEMAT: PRZEBUDOWA BUDYNKU MAGAZYNOWO-WARSZTATOWEGO
 ZE ZMIANĄ PRZEZNACZENIA CZĘŚCI BUDYNKU NA
 PRACOWNIE z MOŻLIWOŚCIĄ OBRAZOWANIA PROCEDUR
 CHIRURGICZNYCH W CZASIE RZECZYWISTYM

ADRES: JABŁONNA, gm. JABŁONNA; ul. Instytucja
 działki nr ew.: 12/12; 6; 5/3; obręb 0005

TRZECI: **PRZEKRÓJ A-A**

PROJEKTANT w spec. arch.-konstr.:
 mgr inż. Teresa Łachcik
 upr. w spec. arch.-konstr. nr Wd-1032/93

PROJEKTANT w spec. konstr.:
 mgr inż. Piotr Litniski
 upr. w spec. konstr.-bud. nr MAZ/0791/PMBKb/16

SKALA: **1:100**

DATA: 06.12.2023

RYS. NR.: **A-10**

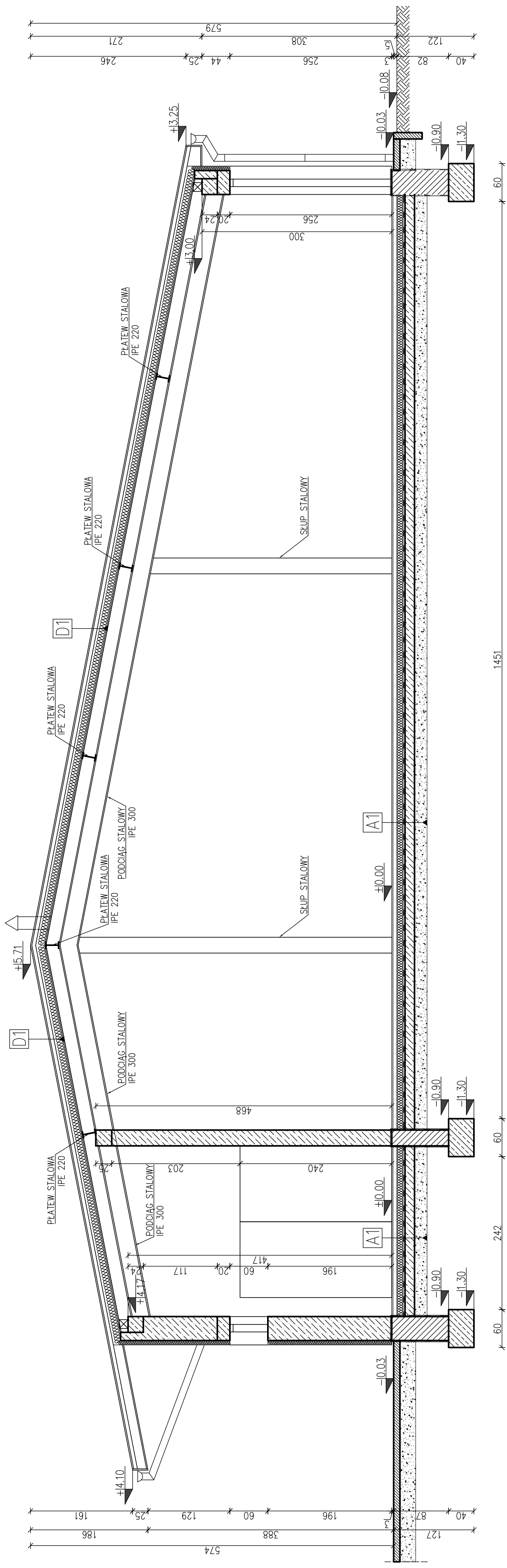

D1 DACH OCIEPLONY

- blacha
- łaty drewniane 50x40mm
- papa asfaltowa
- deskowanie pełne
- krokiew 7x14cm
- wełna mineralna 12cm
- deska boazerijna 2cm

A1 PODŁOGA NA GRUNCIE

- posadzka betonowa 15cm
- papa asfaltowa
- beton podkładowy 10cm
- piasek ubity 10cm
- grunt rodzimy

B1 STROP NAD PARTEREM

- wełna mineralna 12cm
- ruszt aluminiowy
- płyta G-K 1.5cm

A2 PODŁOGA NA GRUNCIE

- terakota 2cm
- posadzka betonowa 15cm
- papa asfaltowa
- beton podkładowy 10cm
- piasek ubity 10cm
- grunt rodzimy

PRZEKRÓJ B-B

PROJEKTANT w spec. arch.-konstr.: mgr inż. Piotr LUTYŃSKI
 upr. w spec. arch.-konstr. nr Wg-1032/93
 PROJEKTANT w spec. konstr.: mgr inż. Piotr LUTYŃSKI
 upr. w spec. konstr.-bud. nr MAZ/079/PMB6v/16

"TERESA" - PROJEKTOWANIE, NADZORY
 ul. Wierzbowa 10, Kąty Węgierskie tel. 501-747-599
 TEMAT: PRZEBUDOWA BUDYNKU MAGAZYNOWO-WARSZTATOWEGO
 ZE ZMIANĄ PRZEZNACZENIA CZĘŚCI BUDYNKU NA PRACOWNIE z MOŻLIWOŚCIĄ OBRABOZOWANIA PROCEDUR CHIRURGICZNYCH w CZASIE RZECZYWISTYM
 ADRES: JABŁONNA, gm. JABŁONNA; ul. Instytucja
 działki nr ew.: 12/12; 6; 5/3; obręb 0005
 TRESC:

SKALA: 1:100
 DATA : 06.12.2023
 RYS. NR.: A-11

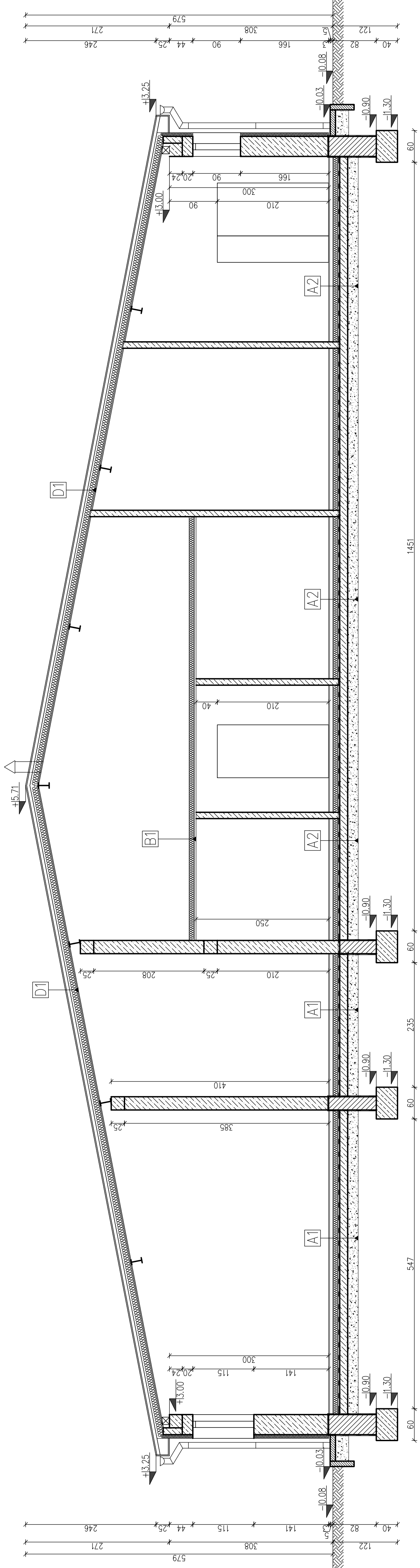

D1 DACH OCIEPLONY

- blacha
- łaty drewniane 50x40mm
- papa asfaltowa
- deskowanie pełne
- krokiew 7x14cm
- wełna mineralna 12cm
- deska boazerijna 2cm

B1 STROP NAD PARTEREM

- wełna mineralna 12cm
- ruszt aluminiowy
- płyta G-K 1.5cm

A2 PODŁOGA NA GRUNCIE

- terakota 2cm
- posadzka betonowa 15cm
- papa asfaltowa
- beton podkładowy 10cm
- piasek ubity 10cm
- grunt rodzimy

A1 PODŁOGA NA GRUNCIE

- posadzka betonowa 15cm
- papa asfaltowa
- beton podkładowy 10cm
- piasek ubity 10cm
- grunt rodzimy

"TERESA" – PROJEKTOWANIE, NADZORY
 ul. Wierzbowa 10, Kąty Węgierskie tel. 501-747-599
 TEMAT: PRZEBUDOWA BUDYNKU MAGAZYNOWO-WARSZTATOWEGO
 ZE ZMIANĄ PRZEZNACZENIA CZĘŚCI BUDYNKU NA
 PRACOWNIE Z MOŻLIWOŚCIĄ OBRAZOWANIA PROCEDUR
 CHIRURGICZNYCH W CZASIE RZECZYWISTYM
 ADRES: JABŁONNA, gm. JABŁONNA; ul. Instytucja
 działki nr ew.: 12/12; 6; 5/3; obręb 0005
 TREŚĆ:
PRZEKRÓJ C-C
 PROJEKTANT w spec. arch.-konstr.:
 mgr inż. Piotr LUTYŃSKI
 upr. w spec. arch.-konstr. nr Wg-1032/93
 SKALA: **1:100**
 DATA : 06.12.2023
 PROJEKTANT w spec. konstr.:
 mgr inż. Piotr LUTYŃSKI
 upr. w spec. konstr.-bud. nr MAZ/079/PMB6/16
 RYS. NR.: **A-12**

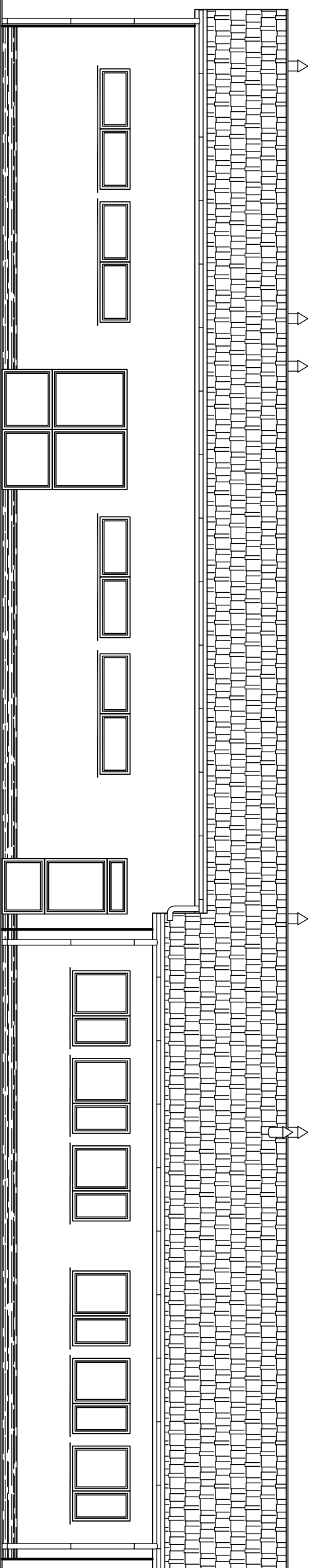

ELEWACJA POŁUDNIOWO-ZACHODNIA

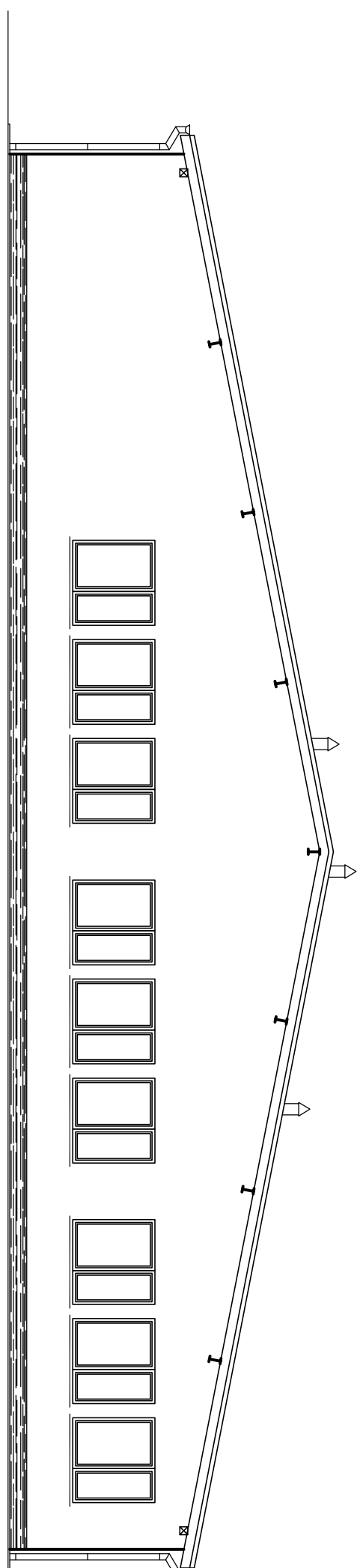

ELEWACJA POŁUDNIOWO-WSCHODNIA

"TERESA" – PROJEKTOWANIE, NADZORY
ul. Wierzbowa 10, Kąty Węgierskie tel. 501–747–599
TEMAT: PRZEBUDOWA BUDYNKU MAGAZYNOWO-WARSZTATOWEGO
ZE ZMIANĄ PRZEZNACZENIA CZĘŚCI BUDYNKU NA
PRACOWNIĘ z MOŻLIWOŚCIĄ OBRABOZOWANIA PROCEDUR
CHIRURGICZNYCH w CZASIE RZECZYWISTYM
ADRES: JABŁONNA, gm. JABŁONNA; ul. Instytucja
działki nr ew.: 12/12; 6; 5/3; obręb 0005

TRZECI:
ELEWACJE

PROJEKTANT w spec. arch.–konstr.:
mgr inż. Teresa Łaciak
upr. w spec. arch.–konstr. nr Wb-1032/93
PROJEKTANT w spec. konstr.:
mgr inż. Piotr Litniski
upr. w spec. konstr.–bud. nr MAZ/0791/PMBk/16

SKALA: **1:100**
DATA : 06.12.2023
RYS. NR.: **A-13**

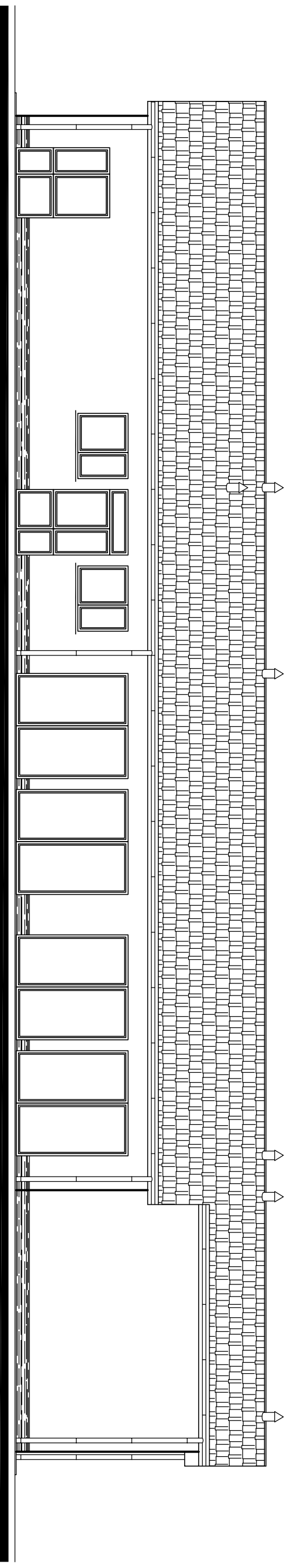

ELEWACJA PÓŁNOCNO-WSCHODNIA

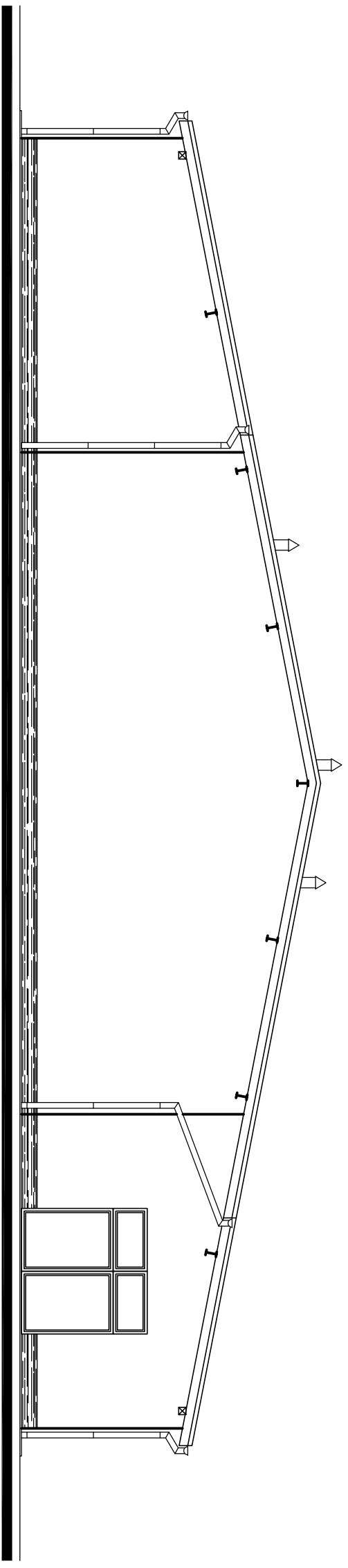

ELEWACJA PÓŁNOCNO-ZACHODNIA

"TERESA" – PROJEKTOWANIE, NADZORY
ul. Wierzbowa 10, Kąty Węgierskie tel. 501–747–599
TEMAT: PRZEBUDOWA BUDYNKU MAGAZYNOWO-WARSZTATOWEGO
ZE ZMIANĄ PRZEZNACZENIA CZĘŚCI BUDYNKU NA
PRACOWNIĘ z MOŻLIWOŚCIĄ OBRABOZOWANIA PROCEDUR
CHIRURGICZNYCH w CZASIE RZECZYWISTYM
ADRES: JABŁONNA, gm. JABŁONNA; ul. Instytucja
działki nr ew.: 12/12; 6; 5/3; obręb 0005

TREŚĆ:
ELEWACJE

PROJEKTANT w spec. arch.–konstr.:
mgr inż. Teresa Łacińska
upr. w spec. arch.–konstr. nr Wb-1032/93
PROJEKTANT w spec. konstr.:
mgr inż. Piotr Litniski
upr. w spec. konstr.–bud. nr MAZ/0791/PMBKb/16

SKALA: **1:100**
DATA : 06.12.2023
RYS. NR.: **A-14**